

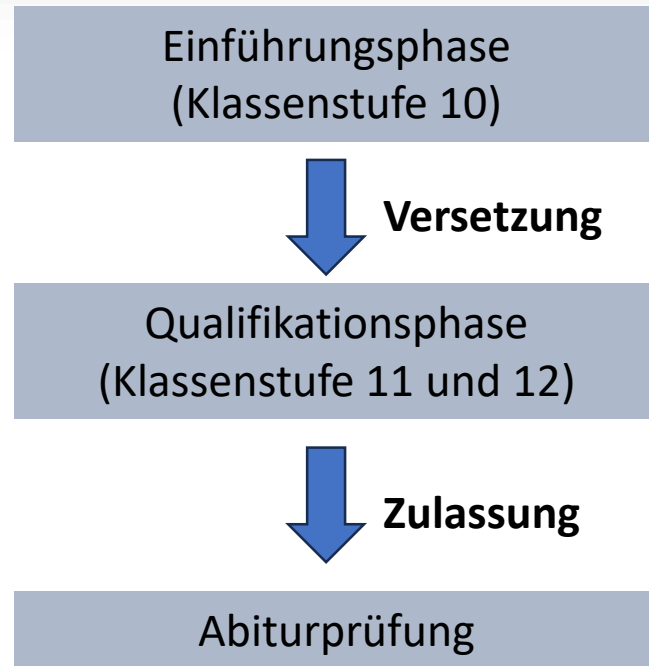

# Kurswahl für die Qualifikationsphase

Ansprechpartner: Herr Borkowski (Oberstufenkoordinator)

# Aufbau der gymnasialen Oberstufe an Gymnasien





# Versetzung am Ende der Jahrgangsstufe 10

SEK-I-Verordnung: § 46

In die Qualifikationsphase wird versetzt, wer

1. in jedem Fach mindestens ausreichende Leistungen hat
2. bei ansonsten mindestens ausreichenden Leistungen höchstens eine mangelhafte Leistung aufweist und diese durch eine mindestens befriedigende Leistung ausgleichen kann. Der Ausgleich für eine mangelhafte Leistung in Fächergruppe I muss durch ein anderes Fach dieser Fächergruppe erfolgen.



Fächergruppe I: Deu, Ma, En, 2. FS  
Fächergruppe II: alle anderen  
Fächer



## Laufbahn der Qualifikationsphase

### Zweijährige Qualifikationsphase = 4 Semester

11/1

11/2

12/1

12/2

- Unterricht findet im Kursverband statt (wechselnde Lerngruppen statt Klassen).
- In jedem Semester werden 10 Kurse belegt: 2 Leistungskurse und 8 Grundkurse.
- Jedes Semester endet mit einer Kursabschlussnote.
- Die Kurswahl ändert sich über die Dauer nicht.
- Alle Kurse müssen durchgehend belegt werden.
- Kein Kurs darf mit 0 Punkten bewertet werden.

# Bewertung in der Sekundarstufe II

Die Benotung erfolgt in differenzierten Noten und unter Angabe von Notenpunkten

<b>N</b>	<b>1+</b>	<b>1</b>	<b>1-</b>	<b>2+</b>	<b>2</b>	<b>2-</b>	<b>3+</b>	<b>3</b>	<b>3-</b>	<b>4+</b>	<b>4</b>	<b>4-</b>	<b>5+</b>	<b>5</b>	<b>5-</b>	<b>6</b>
<b>P</b>	15	14	13	12	11	10	9	8	7	6	5	4	3	2	1	0
<b>%</b>	95	90	85	80	75	70	65	60	55	50	45	40	33	27	20	0

# Klausuren

- Sind schriftliche Arbeiten, die schrittweise auf die Abiturprüfung vorbereiten
- Sie gehen zu 1/3 in die Semesternote ein
- In Klassenstufe 11: 7 Klausuren je Halbjahr
- In Klassenstufe 12: 4 Klausuren je Halbjahr

# Allgemeine Hinweise zur Kurswahl

---

Schülerinnen und Schüler wählen  
aus einem Kursangebot der Schule

---

Gewählt werden 10 Fächer:

2 Leistungskurse und 8 Grundkurse

---

In den Grundkursen erfolgt der Unterricht  
3-stündig (Ausnahme Mathematik 4-stündig, SK 2-  
stündig) und in den Leistungskursen 5-  
stündig

# Bedingungen der Kurswahl

- Es sind Kurse aus den drei Aufgabenfeldern zu wählen
- Fettgedruckte Kurse sind verbindlich
- 1 LK: aus den Fächern DE, MA oder EN
- 2 LK: aus den Fächern Bio, Te, Ge, Geo, PB

Aufgabenfeld I (sprachlich- künstlerisch- literarisch)	Aufgabenfeld II (gesellschaftswissenschaftlich)	Aufgabenfeld III (mathematisch- naturwissenschaftlich- technisch)
<b>Deutsch</b> <b>Englisch</b> 2. Fremdsprache (Spanisch, Latein, Französisch) <b>Kunst oder</b> <b>Musik</b>	<b>Geschichte</b> Geografie Politische Bildung Psychologie	<b>Mathematik</b>  <b>eine NaWi:</b> Biologie o. Chemie o. Physik  Technik Informatik
Ohne Aufgabenfeldzuordnung:		<b>Sport</b> <b>Seminarkurs</b>



# Hinweise zum Ausfüllen des Kurswahlzettels

*Der Kurswahlzettel gibt die entsprechende  
Kurskombinationsmöglichkeiten in Abhängigkeit der  
Leistungskurswahl an*

1. Entscheidung: Deutsch, Mathematik oder Englisch als LK
2. Entscheidung: Biologie, Technik, Geschichte, Geografie oder Politische Bildung als LK
3. Grundkurswahlmöglichkeiten ergeben sich entsprechend dieser Kombination



# Kurswahlbogen

	<input type="checkbox"/>	<input type="checkbox"/>	<input type="checkbox"/>
	↓	↓	↓
LK1	DE	DE	DE
LK2	GE	GEO	PB
GK1	En	En	En
GK2	<input type="checkbox"/> Ku <input type="checkbox"/> Mu	<input type="checkbox"/> Ku <input type="checkbox"/> Mu	<input type="checkbox"/> Ku <input type="checkbox"/> Mu
GK3	Ma	Ge	Ge
GK4	<b>eine Nawi</b> <input type="checkbox"/> Bio <input type="checkbox"/> Ch <input type="checkbox"/> Ph	Ma	Ma
GK5	<b>2. Nawi</b> <input type="checkbox"/> _____ <b>oder</b> <input type="checkbox"/> Info <input type="checkbox"/> Te <b>oder</b> <input type="checkbox"/> Geo <input type="checkbox"/> PB <input type="checkbox"/> Psy	<b>eine Nawi</b> <input type="checkbox"/> Bio <input type="checkbox"/> Ch <input type="checkbox"/> Ph	<b>eine Nawi</b> <input type="checkbox"/> Bio <input type="checkbox"/> Ch <input type="checkbox"/> Ph
GK6	<b>2. FS</b> <input type="checkbox"/> _____ <b>oder</b> <input type="checkbox"/> _____	<b>2. FS</b> <input type="checkbox"/> _____ <b>oder</b> <input type="checkbox"/> _____	<b>2. FS</b> <input type="checkbox"/> _____ <b>oder</b> <input type="checkbox"/> _____
GK7	Sport	Sport	Sport
GK8	Sem	Sem	Sem

**Abgabe des  
Kurswahlbogens:  
Freitag, 15.12.23  
im Sekretariat**

# Wahl der Abiturprüfungsfächer (Beginn Klasse 12)

## **Drei schriftliche Abiturprüfungen**

- in beiden Leistungskursen
- in einem Grundkurs

## **Eine mündliche Abiturprüfung**

- in einem Grundkurs

## **Bedingungen**

- 2 der 3 Fächer Ma, De o. fortgeführte Fremdsprache
- Prüfung in jedem Aufgabenfeld



# Besondere Lernleistung

---

- Als 5. freiwillige Abiturprüfung kann eine besondere Lernleistung gewählt werden.
- Die Besondere Lernleistung besteht aus schriftlicher Arbeit inklusive Kolloquium.
- Muss am Beginn der 12. Klasse beantragt werden.

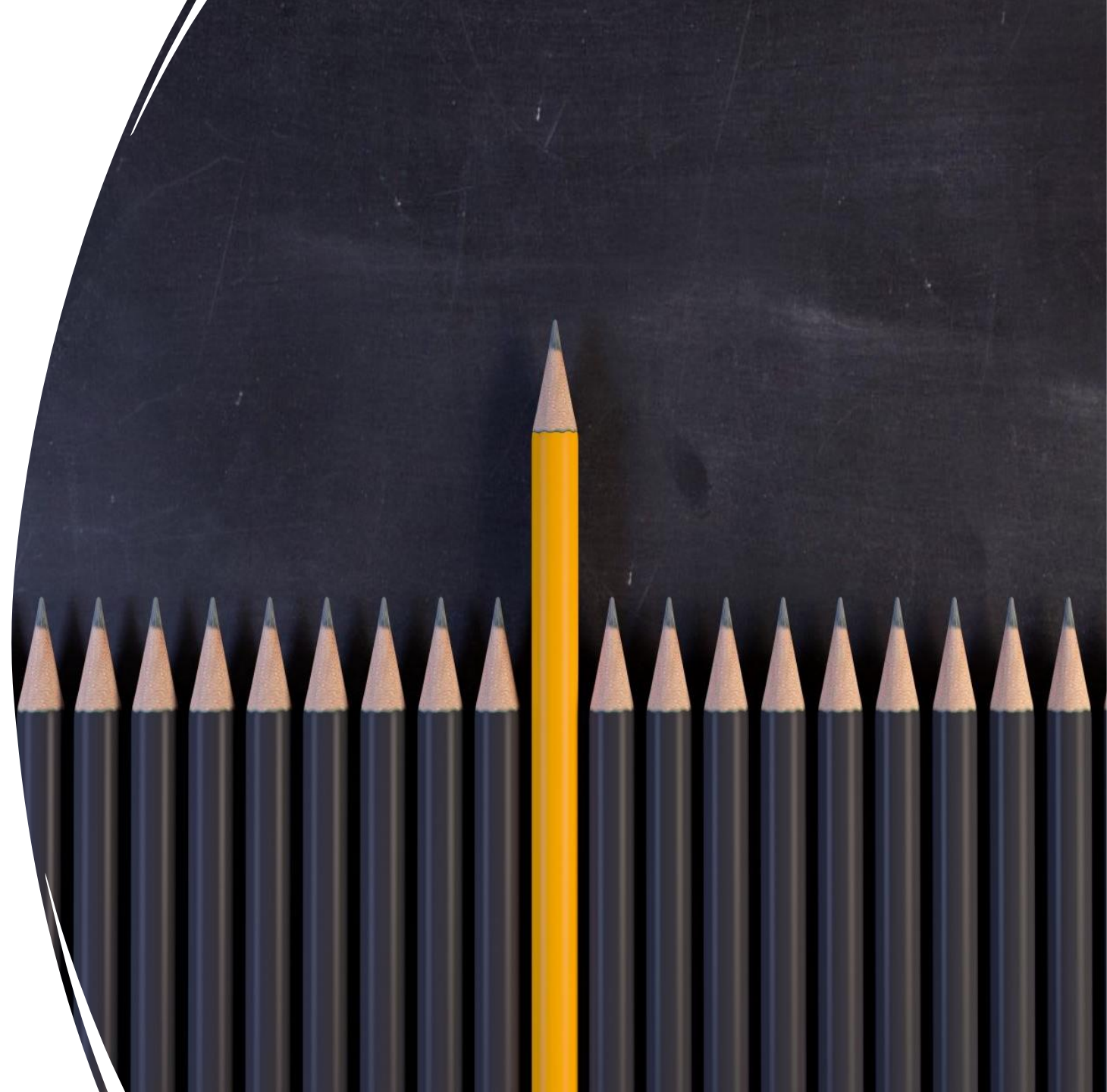

# Besonderheiten Seminarkurs

---

dient der fachlichen, fächerübergreifenden oder fächerverbindenden Vertiefung in einem oder mehreren Unterrichtsfächern

---

ermöglicht forschendes Lernen und leitet im Kontext eines übergreifenden Rahmenthemas zum selbstständigen wissenschaftlichen Arbeiten an

---

wird aus einem Angebot der Schule durch die Schülerin / den Schüler gewählt

# Wahl des Seminarkurses

---

Schülerinnen und Schüler:

- erhalten einen Wahlbogen im März
- legen einen Erstwunsch fest
- geben drei Alternativwünsche an
- streichen einen Kurs, in den sie auf gar keinen Fall wollen
- Mitteilung über Festlegung am Ende des Schuljahres

# Themen der letzten Schuljahre

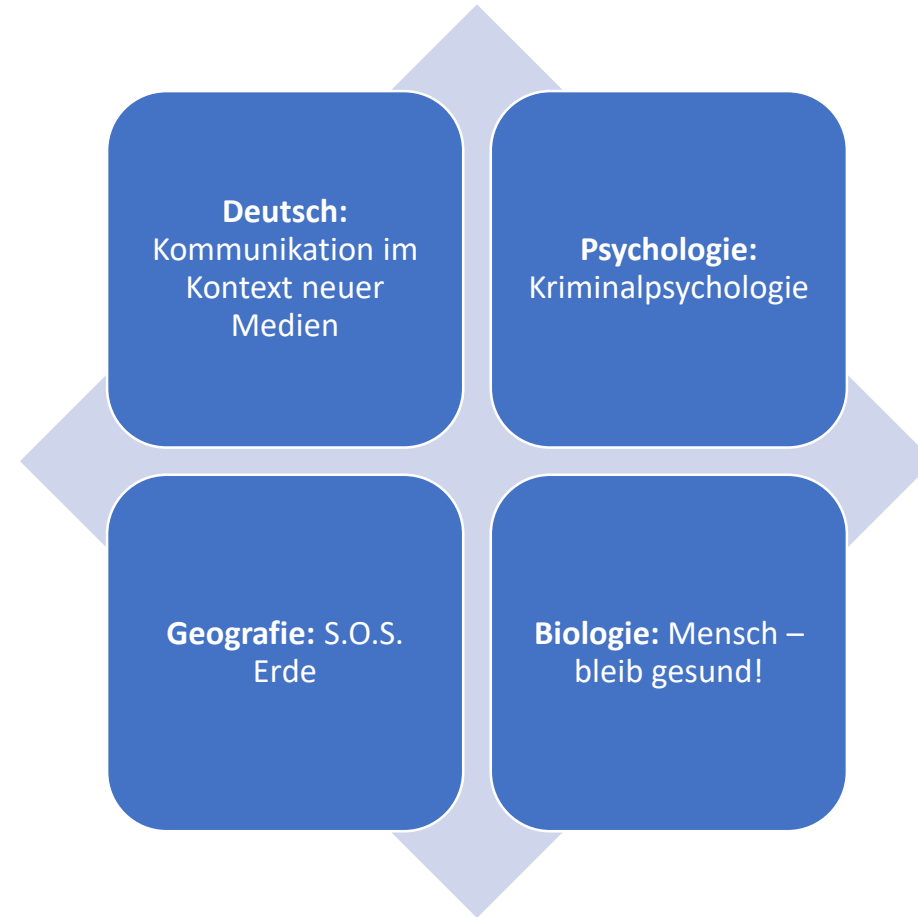

# Auslandsjahr

Schülerinnen und Schüler können nach der 10. Klasse für ein Auslandsjahr beurlaubt werden.

Die Beurlaubung wird bei der Schule beantragt und durch das Staatliche Schulamt genehmigt.

Verbindliche Beratungsgespräche hierzu finden im Januar statt.

Auch Schülerinnen und Schüler, die planmäßig nächstes Jahr im Ausland sind, füllen den Kurswahlbogen aus.

Eine Überprüfung der Kurswahl erfolgt im Schulhalbjahr vor der Rückkehr